

Live capture

Original Device

Live Capture Apnea Screening Monitor

Monitor professionale per la registrazione
in continuo dei parametri di saturazione

Professional SpO2 long term monitor and recording

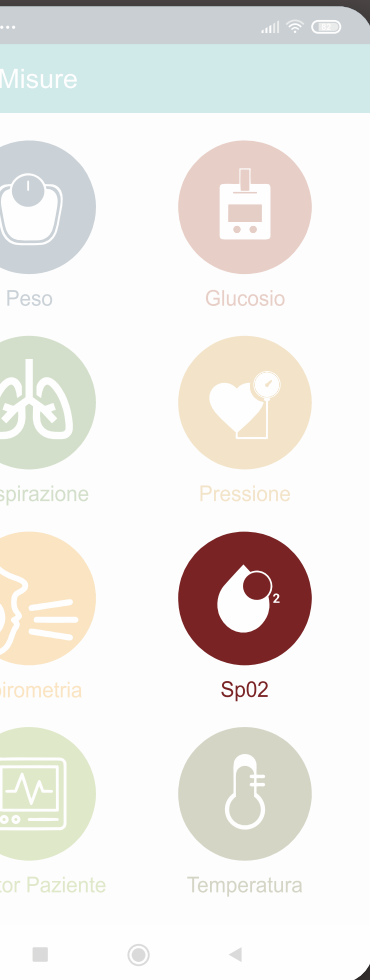

LC_BM2000A

another way to care



SCOPRI I PRODOTTI INNOVATIVI Live Capture,
Scansiona per guardare il video

DISCOVER INNOVATIVE Live Capture PRODUCTS,
Scan to watch video

www.abintrax.com

 **Abintrax**
WE TECH CARE

Lc Live capture

Original Device

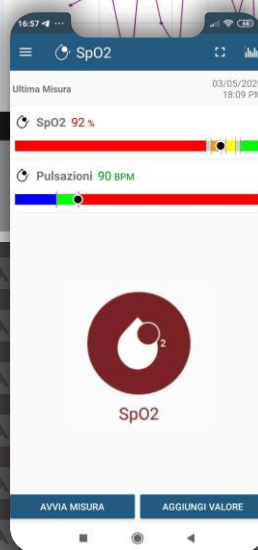
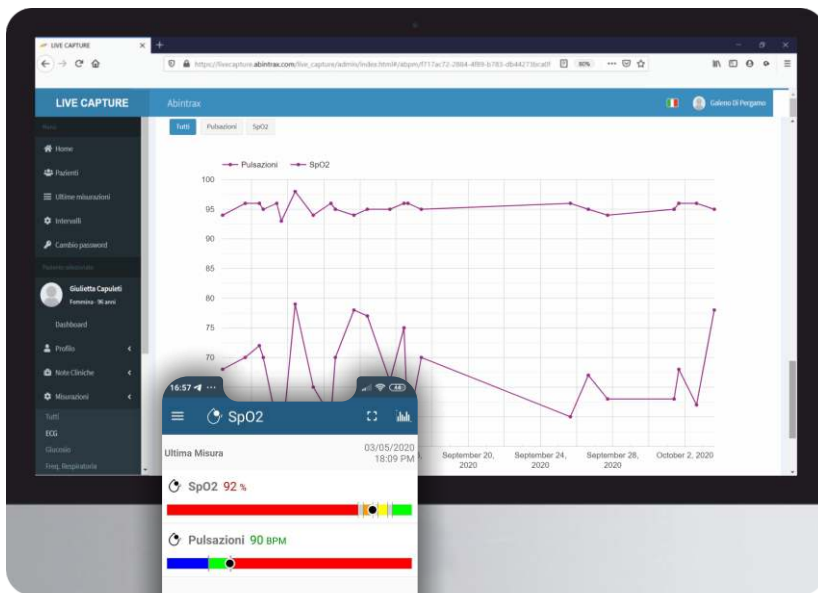

Specifiche Tecniche

Operation system Sistema operativo	Android
SpO2	Detection scope Ambito di rilevamento: 35%-100% Accuracy Precisione: $\pm 2\%$ 80%-100% $\pm 3\%$ 70%-79%
Pulse Rate Pulsazioni	Range: 25-250BPM Accuracy Precisione: ± 2 bpm Resolution Risoluzione: 1bpm
Bluetooth	Support both Bluetooth 3.0 and BLE 4.0 Supporta sia Bluetooth 3.0 che BLE 4.0
Battery Type Tipo di batteria	one 3.7V lithium battery una batteria al litio da 3,7 V.
Service life Vita di servizio	Over 10000 times Oltre 10000 volte
Display Schermo	OLED
Key Chiave	Power on and perform functions Accendi ed esegui le funzioni
Working voltage Tensione di lavoro	D.C. 3.4V~D.C.4.3V
Operation environment Ambiente operativo	Temperature Temperature: 5°C - 40°C Relative humidity Umidità relativa: 15%-80% Atmospheric pressure Pressione atmosferica: 86Kpa - 106Kpa
Size Dimensioni	68*58*20mm
Internal memory Memoria interna	24H Data recording
Weight Peso	50g (Do not contain sensor and wrist strap) 50 g (non include sensore e cinturino da polso)

CE 0123

TUTTE LE IMMAGINI SONO INSERITE A SCOPO ILLUSTRATIVO. I PRODOTTI POSSONO SUBIRE MODIFICHE E/O AGGIORNAMENTI

MDD (93/42/CEE) classification: Class IIb;
Medical device registered in the list of the
Italian ministry of health
Dispositivo medico registrato nell'elenco
del ministero della salute

CND: Z12080406
MONITOR PER APNEA

REGISTRATION ID
IDENTIFICATIVO DI REGISTRAZIONE
BD/RDM: 2013534

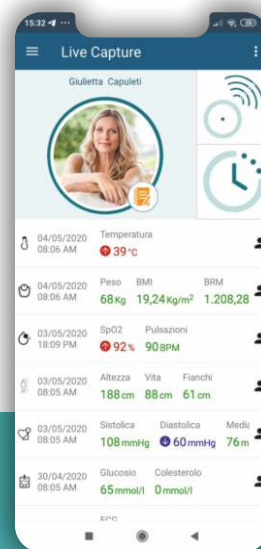

AbintraX
WE TECH CARE

AbintraX S.r.l.
Via Marina del Mondo, 62 (z.i.) | 70043 Monopoli (Ba) Italia
tel. +39 080 2149700 | +39 080 2149701
PIVA 07644780723 | R.E.A. BA572271
livecapture@abintraX.com | pec: abintraX@pec.it

SCOPRI I PRODOTTI
INNOVATIVI **Live Capture**.
Scansiona per guardare il video.
DISCOVER INNOVATIVE **Live Capture**
PRODUCTS. Scan to watch video.

