



# Live capture

Original Device

## Smart One

Ultra portable, Real Time test

**MIR**  
MEDICAL INTERNATIONAL RESEARCH



## SMART ONE

# another way to care



SCOPRI I PRODOTTI INNOVATIVI Live Capture,  
Scansiona per guardare il video

DISCOVER INNOVATIVE Live Capture PRODUCTS,  
Scan to watch video

[www.abintrax.com](http://www.abintrax.com)

**Abintrax**  
WE TECH CARE

# Lc Live capture

Original Device

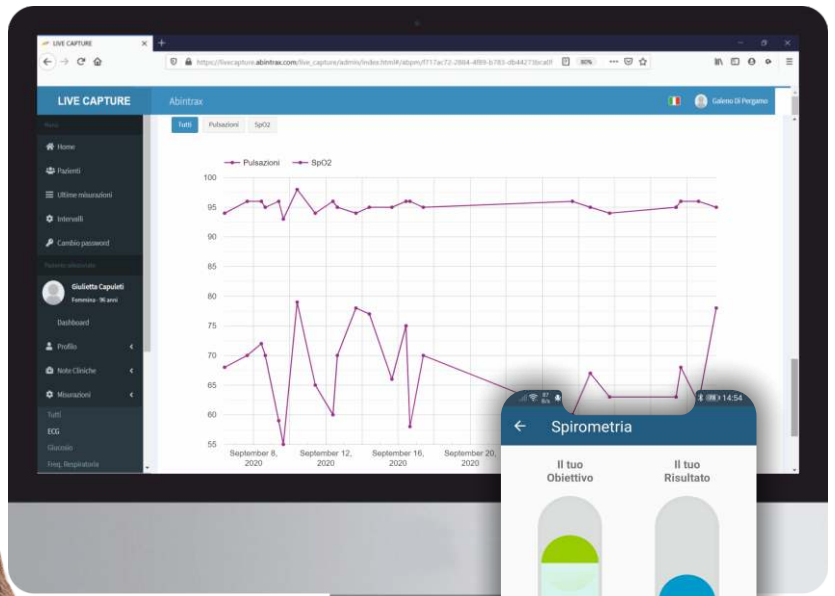
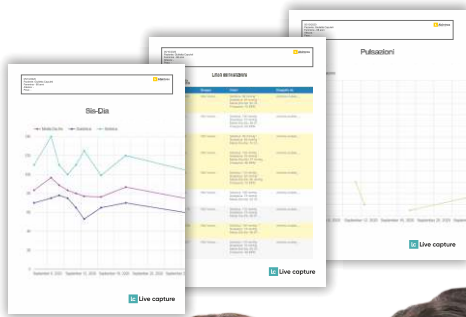

Peak Flow and FEV1 are now available on your Smartphone  
Picco di Flusso e FEV1 ora sono disponibili sul tuo Smartphone

Ideal for monitoring asthma, COPD, post-transplant care  
pulmonary, cystic fibrosis and clinical studies  
Ideale per il monitoraggio di asma, BPCO, cure post-trapianto  
polmonare, fibrosi cistica e studi clinici

Simple and light always with you!  
Smart One was designed to respond to the growing application  
for wireless devices that can connect to new generation of  
Android and iOS smartphones and tablets  
Semplice e leggero sempre con te!  
Smart One è stato progettato per rispondere alla crescente  
domanda di dispositivi wireless in grado di collegarsi alla  
nuova generazione di smartphone e tablet Android e iOS

Available with turbine flow meter for each patient  
Disponibile con misuratore di flusso a turbina per ogni paziente

Measured parameters | Parametri misurati:  
PEF, FEV1

Unparalleled Accuracy Unmatched Quality!  
Precisione Ineguagliabile Qualità senza pari!  
Normativa ISO 26782 (for spirometry parameters | per i parametri spirometrici)  
Normativa ISO 23747 (only for the Peak Flow parameter | solo per il parametro Flusso di picco)  
Normative ATS/ERS 2005

MDD (93/42/CEE) classification: Class IIa;  
Medical device registered in the list of the  
Italian ministry of health  
Dispositivo medico registrato nell'elenco  
del ministero della salute

CND: Z12150102  
SPIROMETRI PER PICCO DI FLUSSO

REGISTRATION ID  
IDENTIFICATIVO DI REGISTRAZIONE  
BD/RDM: 1380054



TUTTE LE IMMAGINI SONO INSERITE A SCOPO ILLUSTRATIVO. I PRODOTTI POSSONO SUBIRE MODIFICHE E/O AGGIORNAMENTI



AbintraX S.r.l.  
Via Marina del Mondo, 62 (z.i.) | 70043 Monopoli (Ba) Italia  
tel. +39 080 2149700 | +39 080 2149701  
PIVA 07644780723 | R.E.A. BA572271  
livecapture@abintraX.com | pec: abintraX@pec.it

SCOPRI I PRODOTTI  
INNOVATIVI Live Capture.  
Scansiona per guardare il video.  
DISCOVER INNOVATIVE Live Capture  
PRODUCTS. Scan to watch video.

